

通所リハビリテーション ひかり

ご案内



岡山市北区大供2-2-16 ☎ 086-222-0830 📠 086-222-0850



通所リハビリテーションは

日帰りの介護サービスです

笑顔で心のこもったサービスの提供に努めます。

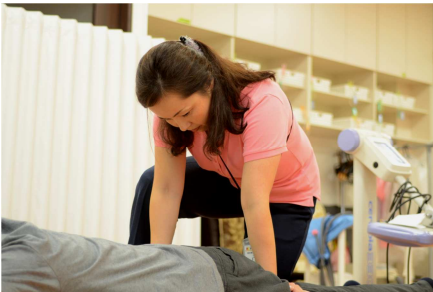

通所リハビリテーションとは、加齢や病気などにより低下した身心の機能を、リハビリテーション・体操・手作業・レクリエーション等を通じて維持・向上させていくことを目的にしつつ、食事や入浴・季節の行事等の提供により、在宅生活を続ける支援をさせていただく日帰りの介護サービスです。

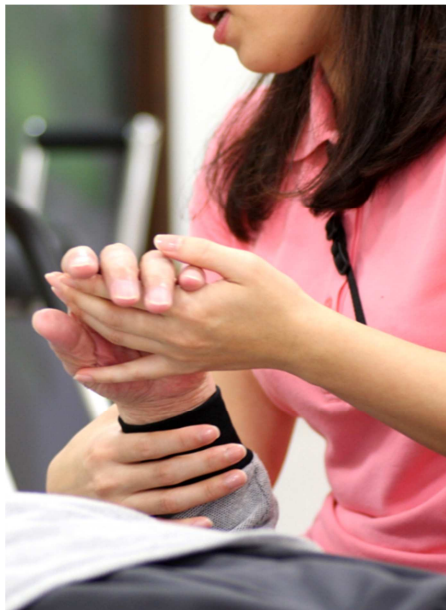

理学療法士による専門的な個別リハビリテーションも実施できます。



9:45～

- ・健康チェック
- ・お茶の時間



10:00頃～

- ・グループ体操
- ・個別リハビリ
- ・入浴



12:00～

- ・昼食



13:15頃～

- ・個別リハビリ
- ・レク活動
- ・入浴

楽しく機能回復と維持を図ります。



15:00~
・おやつ

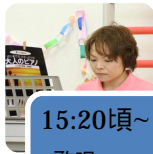

15:20頃~
・歌唱
・帰りの体操



16:00~
・帰りの準備



・お送り

お風呂は、一般浴槽と
足腰の弱い方のための特殊浴槽があります。
特殊浴槽には、下の図 のような方法で入っていただきます。



浴槽に腰掛けます



そのまま横向きにします



お湯が入ります

こころを込めて
毎日、出来たてのお食事を
召し上がっていただきます。



季節に合わせたお食事を、施設内の厨房で調理しています。
また、管理栄養士のもと、糖尿病食などの特別食にも対応致します。

通所リハビリテーション ご利用料金(1回につき)

ご利用料金は、介護保険(基本点数と加算点数)の割負担分と、当施設が定める食事代等を合わせて月末締めでご請求させていただきます。

基本利用料(送迎を含む)

	要介護1	要介護2	要介護3	要介護4	要介護5
1時間以上 2時間未満	275円	306円	336円	367円	397円
2時間以上 3時間未満	289円	346円	404円	461円	518円
3時間以上 4時間未満	393円	471円	550円	628円	706円
4時間以上 6時間未満	511円	621円	730円	838円	947円
6時間以上 8時間未満	683円	835円	987円	1,140円	1,293円

***通常は、「6時間以上8時間未満」のご利用となります。**

その他の加算(自己負担額)

入浴介助: 51円/日

個別リハビリテーション加算: 82円/日

リハビリテーションマネジメント加算: 234円/日

短期集中リハビリ実施加算(退院又は認定日から1ヶ月以内): 122円+163円/日

(個別リハ加算×2を併算定)

短期集中リハビリ実施加算(退院又は認定日から1ヶ月以上3ヶ月以内): 61円+82円/日

(個別リハ加算を併算定)

重度療養管理加算: 102円/日

介護予防通所リハビリテーション ご利用料金(1ヶ月につき)

要支援1・2の方につきましては、予防サービスとなり、介護保険(基本点数と加算点数)の1割負担分が月額定額制となります。

	要支援	要支援
基本料金(送迎・入浴含む)	2,453 円	4,910 円

その他の加算(自己負担額)

運動器機能向上加算 229円/月

通所リハビリ・介護予防リハビリ共通

介護職員処遇改善加算の創設による自己負担

1ヶ月のご利用単位数×1.7%×10.17円の1割負担分

介護保険給付対象外サービスの利用料

食事代: 1食550円

おやつ代: 1食50円

紙パンツ代:1枚 100円

パッド代:1枚 50円

上記の利用金額等の金額は平成24年度に厚生労働省により定められたものです

利用時間: 月曜～金曜の9時45分～16時の間です。

休業日は、土・日曜・祝祭日・夏期休暇(8月13日～15日)、年末年始(12月30日～1月3日)

見学・体験は随時受け付けています。
お気軽にお問い合わせ下さい。

電話 : 086 - 222 - 0830

<http://www.kawaguchi-hp.or.jp/>



岡山市北区大供2 - 2 - 16



医療法人川口内科 理事長 川口光彦

地域の高齢者のご家族の方々が、より健康に安心してご自宅で過ごせるように、何か少しでもお手伝い出来ることはないかと考え、平成22年7月に通所リハビリテーション”ひかり”を開設いたしました。

当施設は川口メディカルクリニック内にあり、医療と連携を取りながら、利用者の皆様のケアを行っています。クリニックに併設してあるため、もしご利用中、急に具合が悪くなったとしてもすぐに対応出来るという利点があります。

また、リハビリテーションの専門職が常駐しており、個別対応でのリハビリテーションを受ける事が出来ます。その他の様々なケアを含め、職員一同で真心のこもったサービスの提供に努めています。

介護サービスを受けてみようかと考えている方、どこの施設を選んだら良いかお悩みの方は、見学や体験もしていただけますので、是非一度当施設までご連絡ください。



医療法人 川口内科
通所リハビリテーション

ひかり

岡山市北区大供2-2-16 ☎086-222-0830 📠086-222-0850